FOR RENT

賃料	管理費等
105,000円	10,000円

分譲タイプ 駅前

【外観】

【間取り図】

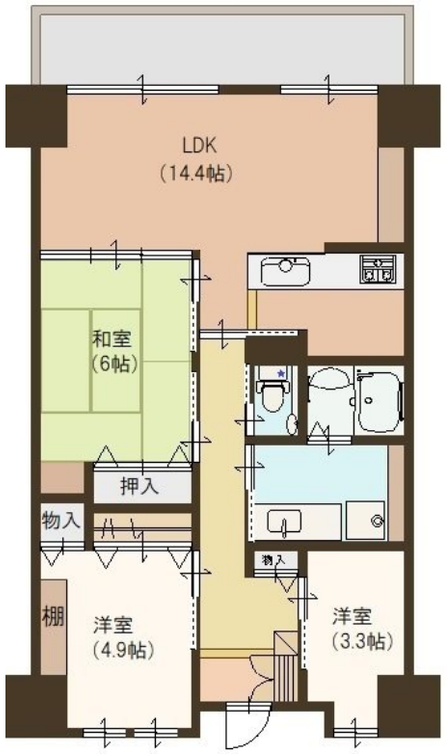

間取り	3LDK		
敷金	10万円	礼金	無
敷引／償却金	- -	保証金	-
物件種別	マンション		
建物名・部屋番号	セルバ守山　909号室		
物件所在地	滋賀県守山市梅田町2-1		
交通	東海道・山陽本線　守山（滋賀）駅　徒歩2分		
間取詳細	LDK(14.4畳) 和室(6畳) 洋室(4.9畳) 洋室(3.3畳)		
構造･規模	鉄筋コンクリート 15階建 9階		
専有面積	67.24㎡	向き	南西
築年月	1986年3月	契約期間	2年
損害保険	有 20,000円 24ヶ月	入居時期	相談
駐車場	要問い合わせ 駐輪場		
設備	エレベーター エレベーター２基 ２４時間ゴミ出し可 敷地内ゴミ置き場 集会所 システムキッチン		
その他費用	[一時金]　退去時清掃費：60,500円　入居時鍵交換費：16,500円 [月次費用]　町会費：800円		
入居諸条件	二人可 子供可		
保証会社	必須　イントラスト加入要　契約時10,000円・月額保証料330円(税抜300円)・更新保証料10,000円/1年		
備考	記載以外の設備について貸主は修繕義務を負いません　ローカ側洋室エアコン設置不可		

※図面と現況が異なる場合は現況が優先となります。

※間取りの「S」はサービスルーム(納戸)です。

情報更新日2025年9月9日

No.yc00219

お問合せ先

国土交通大臣（2）第9630号
公益社団法人滋賀県宅地建物取引業協会

株式会社大生産業

滋賀県野洲市小篠原1979番地
TEL:077-586-3456　FAX:077-586-3466
E-mail : eigyo@taiseisangyo.biz

←携帯サイトから物件詳細を閲覧できます！

取引態様	手数料負担の割合	貸主		借主	
仲介元付（専任）	手数料配分の割合	元付		客付	

不動産コード：2112978　物件管理コード：113871634813000002856

※取引条件の有効期限は情報更新日より30日間となります。